



โครงการจัดตั้งเครือข่ายฐานข้อมูล
การเฝ้าระวังโรคพิษสุนัขบ้าแห่งชาติ
(Thai Rabies Net)

สำนักระบาดวิทยา กรมควบคุมโรค
สำนักควบคุม ป้องกันและบำบัดโรคสัตว์ กรมปศุสัตว์
ศูนย์ควบคุมและป้องกันโรคแห่งชาติ สหรัฐอเมริกา
ผู้นำเสนอ - น.สพ.ถนอม น้อยหอม

ทำไม?

ต้องมีฐานข้อมูลโรคพิษสุนัขบ้า

ปลอดโรคพิษ
สุนัขบ้าภายใน
ปี 2563

อุบัติการณ์การ
เกิดโรคใน
คน/สัตว์

การขึ้น
ทะเบียนสุนัข
แมว

ฐานข้อมูล
เพื่อเฝ้าระวัง
โรคพิษสุนัขบ้า

มีหลาย
หน่วยงานที่
เกี่ยวข้อง

ความ
หลากหลายใน
วิธีเก็บข้อมูล

ทำไม? ต้องมีฐานข้อมูลโรคพิษสุนัขบ้า

ปลอดโรคพิษ
สุนัขบ้าภายใน
ปี 2563

อุบัติการณ์การ
เกิดโรคใน
คน/สัตว์

การขึ้น
ทะเบียนสุนัข
แมว

ฐานข้อมูล
เพื่อเฝ้าระวัง
โรคพิษสุนัขบ้า

มีหลาย
หน่วยงานที่
เกี่ยวข้อง

ความ
หลากหลายใน
วิธีเก็บข้อมูล

ร้อยละตัวอย่างที่ให้ผลบวกต่อโรคพิษสุนัขบ้าในสัตว์ ปี 1987-2010

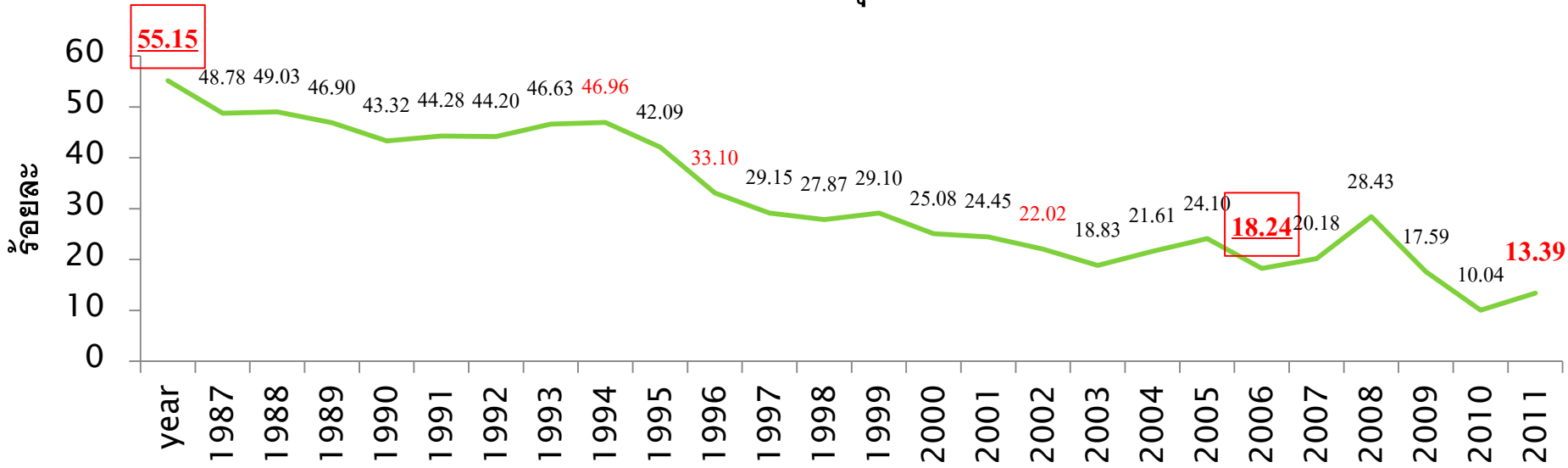

จำนวนผู้เสียชีวิตจากโรคพิษสุนัขบ้า ปี 2003-2012

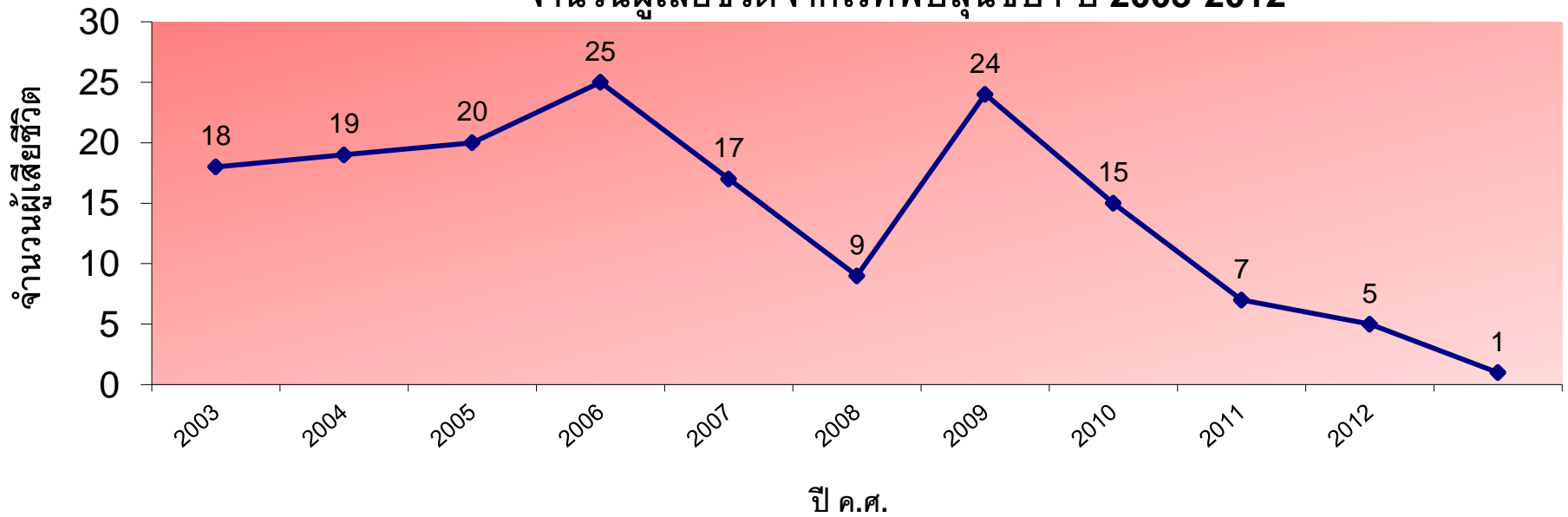

จำนวนตัวอย่างสัตว์ที่ส่งตรวจโรคพิษสุนัขบ้า แยกรายปี ตั้งแต่ปี 2552-2554

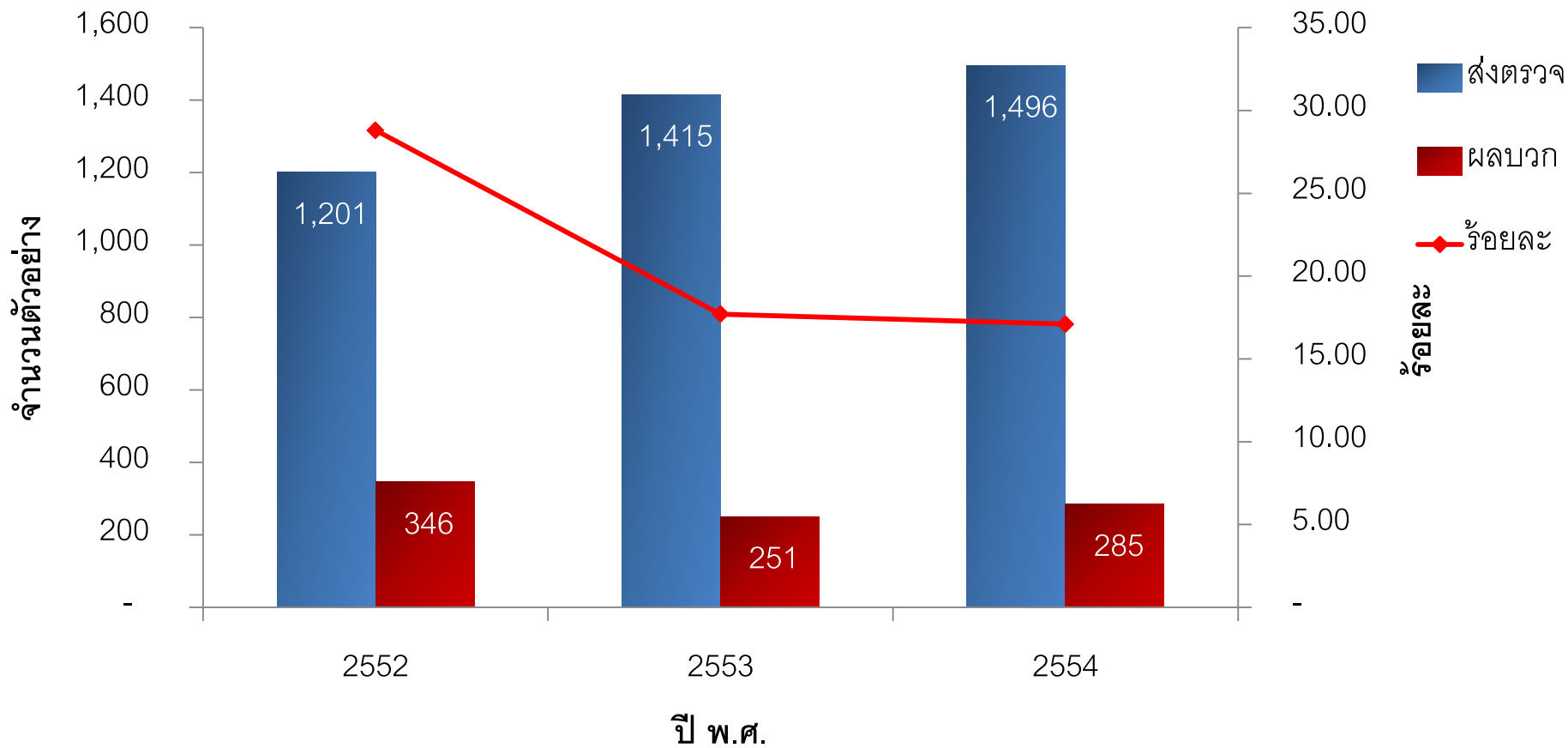

สถานการณ์โรคพิษสุนัขบ้าในประเทศไทย พ.ศ. 2552-2554
การุณ และคณะ, 2555

สถานการณ์โรคพิษสุนัขบ้าในประเทศไทย พ.ศ.2552-2554

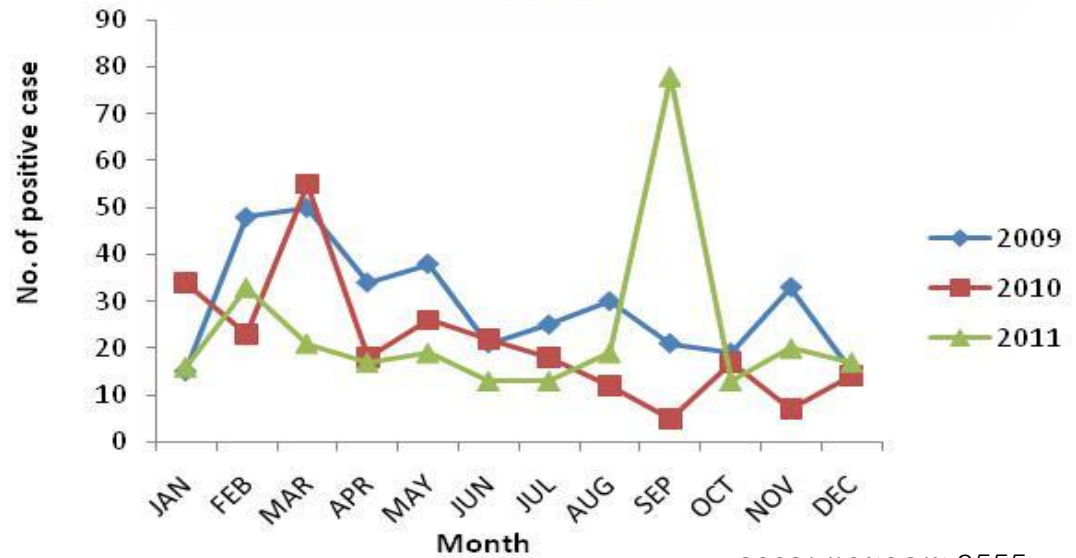
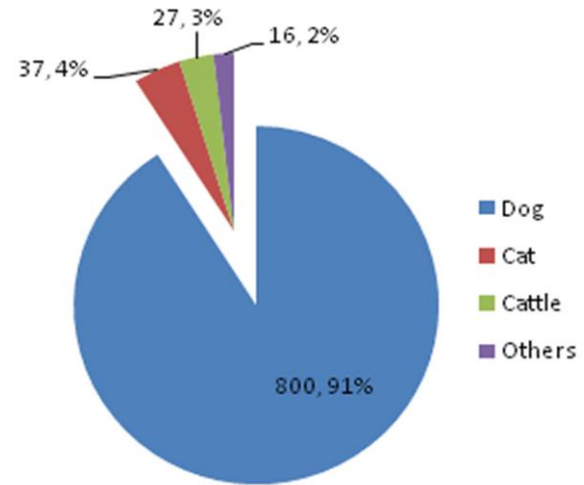
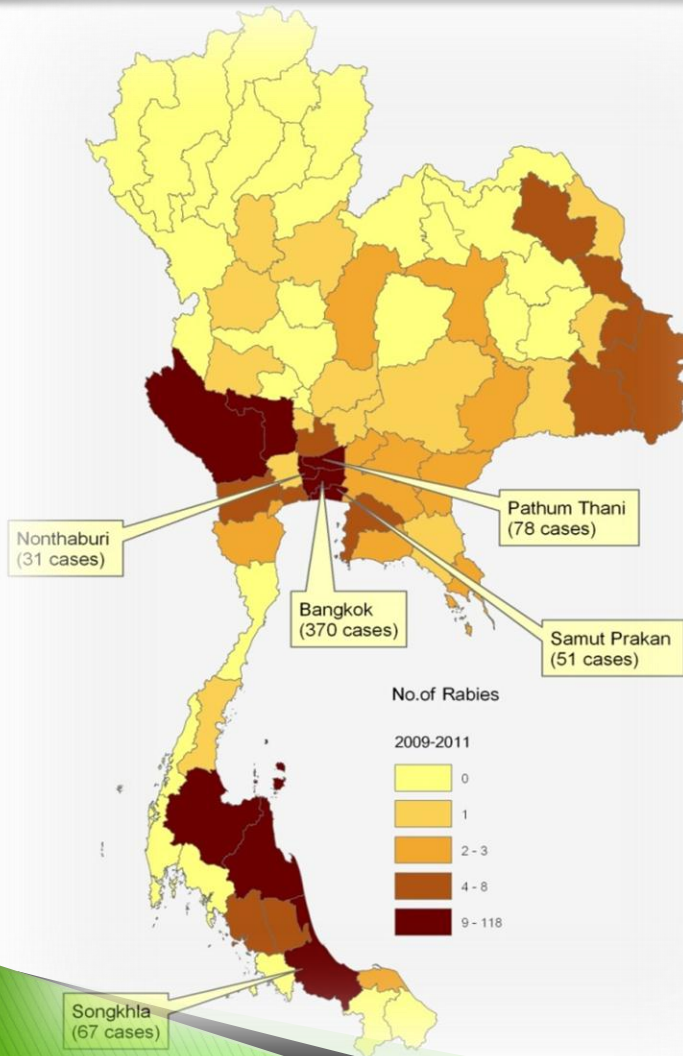

การรณ และคณะ,2555

ทำไม? ต้องมีฐานข้อมูลโรคพิษสุนัขบ้า

ปลอดโรคพิษ
สุนัขบ้าภายใน
ปี 2563

อุบัติการณ์การ
เกิดโรคใน
คน/สัตว์

การขึ้น
ทะเบียนสุนัข
แมว

ฐานข้อมูล
เพื่อเฝ้าระวัง
โรคพิษสุนัขบ้า

มีหลาย
หน่วยงานที่
เกี่ยวข้อง

ความ
หลากหลายใน
วิธีเก็บข้อมูล

ลำดับที่	เลขประจำตัวประชาชน	คำนำหน้า	ชื่อ	ชื่อ	ชื่อ	หมู่บ้าน / อาคาร	ซอย / ถนน
1	3-8602-00165-37-0	นาง	เพ็ญศรี	แดงดาร์งค์	14	14	-
2	3-8602-00165-37-0	นาง	เพ็ญศรี	แดงดาร์งค์	14	14	-
3	3-8602-00165-37-0	นาง	เพ็ญศรี	แดงดาร์งค์	14	14	-
4	3-8602-00022-56-1	นาง	โสภิต	จำชู	246	16	-
5	3-8602-00004-71-6	นาย	โสภิต	จำชู	19	9	-
6	3-8602-0108-8-2	นาง	ระเบียบ	พยนต์า	71	10	-
7	3-8602-00262-12-1	นาง	ระเบียบ	พยนต์า	71	10	-
8	3-8602-00262-12-1	นาง	ระเบียบ	พยนต์า	71	10	-
9	3-8602-00262-12-1	นาง	ระเบียบ	พยนต์า	71	10	-
10	3-8602-00262-12-1	นาง	ระเบียบ	พยนต์า	71	10	-

Excel

ทะเบียนประชากรสุนัข/แมว 250,000 ตัว
 (5% จากทั้งหมดกว่า 5 ล้านตัว)



CD/DVD
76 จังหวัด



Cleaning
Data ?

2013/03/19 11:18

ประชากรสุนัขและแมวจากการสำรวจในปี 2554 โดยกรมปศุสัตว์

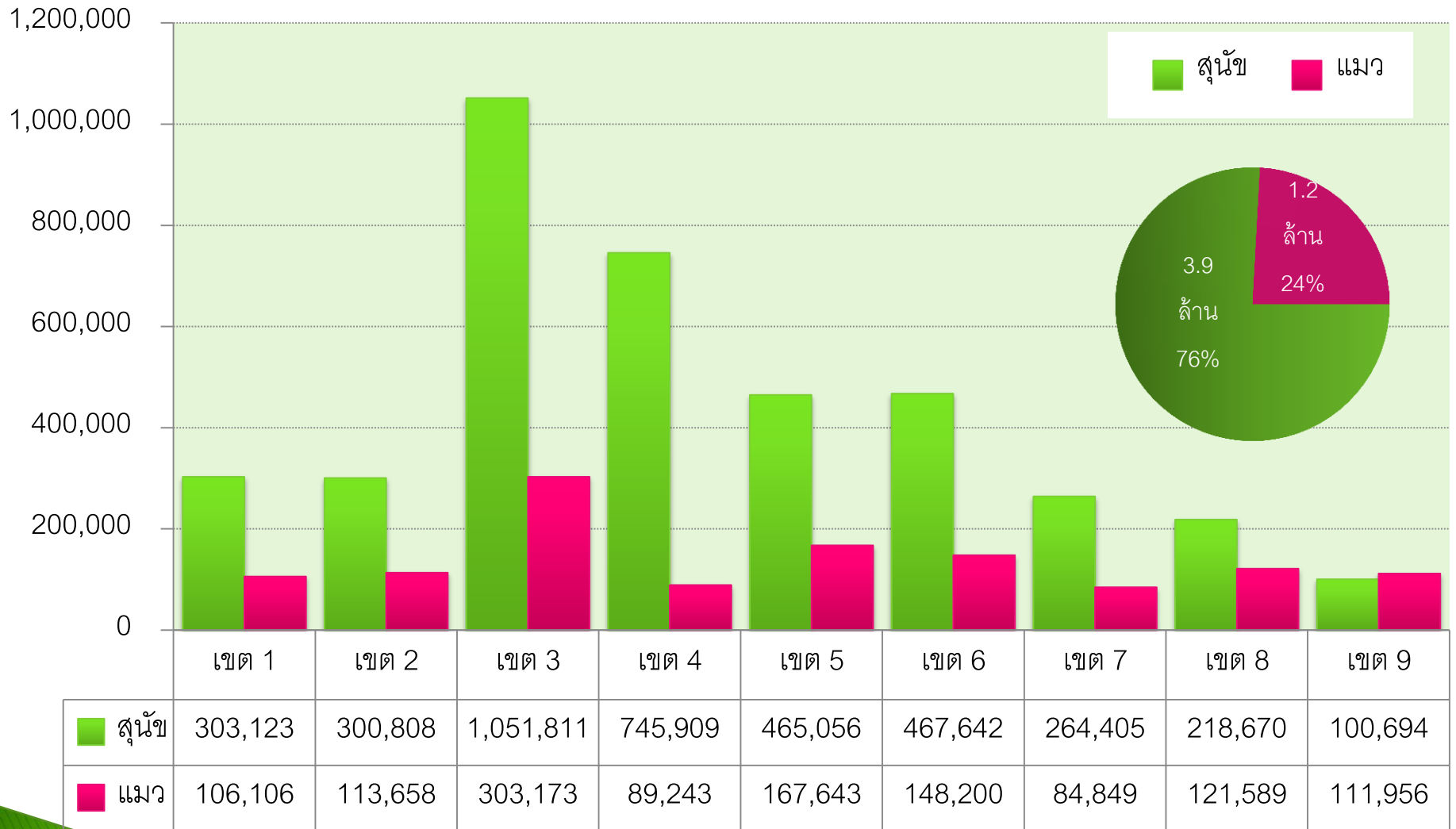

ประชากรสุนัขและแมวจากการสำรวจในปี 2554 โดยกรมปศุสัตว์

– มีเจ้าของ / ไม่มีเจ้าของ?

– จำนวนเจ้าของ?

– คิดวัคซีน?

– ทำหมัน?

– ยังมีชีวิตอยู่?

– สํารวจซ้ำรายเดิม/ตัวเดิม?

■ สุนัข ■ แมว

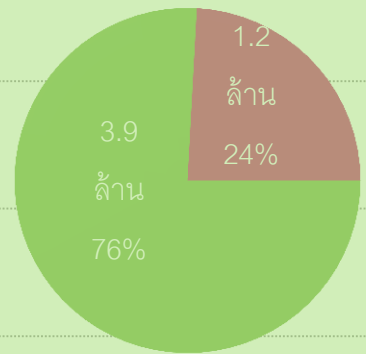

■ สุนัข	303,123	390,808	1,051,811	745,909	465,056	467,642	264,405	218,670	100,694
■ แมว	106,106	113,658	303,173	89,243	167,643	148,200	84,849	121,589	111,956

ทำไม? ต้องมีฐานข้อมูลโรคพิษสุนัขบ้า

ปลอดโรคพิษ
สุนัขบ้าภายใน
ปี 2563

อุบัติการณ์การ
เกิดโรคใน
คน/สัตว์

การขึ้น
ทะเบียนสุนัข
แมว

ฐานข้อมูล
เพื่อเฝ้าระวัง
โรคพิษสุนัขบ้า

มีหลาย
หน่วยงานที่
เกี่ยวข้อง

ความ
หลากหลายใน
วิธีเก็บข้อมูล

Road Map การสร้างพื้นที่ปลอดโรคพิษสุนัขบ้า กรมปศุสัตว์

ปี	53	54	55	56	57	58	59	60	61	62	63
ประเมิน		กลุ่ม A									
แบ่งกลุ่ม		กลุ่ม B		กลุ่ม A							กลุ่ม RFZ
จังหวัด		กลุ่ม C		กลุ่ม B	กลุ่ม A						

ปี 2557 ทุกจังหวัดเป็นพื้นที่ระดับ B

- ✓ 1. ไม่พบผู้เสียชีวิต 2 ปีย้อนหลัง
- ✓ 2. มีการตรวจวินิจฉัยผู้สงสัยเป็น Rabies
- ✓ 3. พบ Rabies ในสัตว์ 2 ปีย้อนหลัง
- ✓ 4. มีการกักสุนัขที่กัดคนเพื่อดูอาการ
- ✓ 5. ฉีดวัคซีนสุนัขได้ 80%
- ✓ 6. ขึ้นทะเบียนสุนัขได้ 80%

ปี 2560 ทุกจังหวัดเป็นพื้นที่ระดับ A

- ✓ 1. ไม่พบผู้เสียชีวิต 4 ปีย้อนหลัง
- ✓ 2. มีการตรวจวินิจฉัยผู้สงสัยเป็น Rabies
- ✓ 3. ไม่พบ Rabies ในสัตว์ 2 ปีย้อนหลัง
- ✓ 4. มีการกักสุนัขที่กัดคนเพื่อดูอาการ
- ✓ 5. ฉีดวัคซีนสุนัขได้มากกว่า 80%
- ✓ 6. ขึ้นทะเบียนสุนัขได้มากกว่า 80%

ปี 2563 ทุกจังหวัดปลอดโรคพิษสุนัขบ้า

- ✓ 1. ไม่พบผู้เสียชีวิต 6 ปีย้อนหลัง
- ✓ 2. มีการตรวจวินิจฉัยผู้สงสัยว่าเป็น Rabies
- ✓ 3. ไม่พบ Rabies ในสัตว์ 4 ปีย้อนหลัง
- ✓ 4. มีการสุ่มเก็บตัวอย่างสัตว์ตรวจวินิจฉัย ร้อยละ 0.01 ของจำนวนสัตว์
- ✓ 5. มีการกักสุนัขที่กัดคนเพื่อดูอาการ
- ✓ 6. ฉีดวัคซีนสุนัขได้ 100%
- ✓ 7. ขึ้นทะเบียนสุนัขได้ 100%
- ✓ 8. ไม่มีสุนัขจรจัดในที่สาธารณะ
- ✓ 9. มีระบบการเฝ้าระวังการเคลื่อนย้าย

Road Map การสร้างพื้นที่ปลอดโรคพิษสุนัขบ้า กรมปศุสัตว์

ปี	53	54	55	56	57	58	59	60	61	62	63
ประเมิน		กลุ่ม A									
แบ่งกลุ่ม		กลุ่ม B	กลุ่ม A	กลุ่ม A							กลุ่ม RFZ
จังหวัด	กลุ่ม C	กลุ่ม B	กลุ่ม A								

ระบบ

Check list?

- ปี 2557 ทุกจังหวัดเป็นพื้นที่ระดับ B
- ✓ ไม่พบผู้เสียชีวิต 2 ปีซ้อน
 - ✓ มีการตรวจวินิจฉัยผู้เสียชีวิตเป็น Rabies
 - ✓ พบ Rabies ในสัตว์ 2 ปีซ้อน
 - ✓ มีการกักสุนัขที่กัดคนเพื่อดูอาการ
 - ✓ ฉีดวัคซีนสุนัขได้ 80%
 - ✓ ขึ้นทะเบียนสุนัขได้ 80%

- ปี 2560 ทุกจังหวัดเป็นพื้นที่ระดับ A
- ✓ ไม่พบผู้เสียชีวิต 4 ปีซ้อน
 - ✓ มีการตรวจวินิจฉัยผู้เสียชีวิตเป็น Rabies
 - ✓ ไม่พบ Rabies ในสัตว์ 2 ปีซ้อน
 - ✓ มีการกักสุนัขที่กัดคนเพื่อดูอาการ
 - ✓ ฉีดวัคซีนสุนัขได้มากกว่า 80%
 - ✓ ขึ้นทะเบียนสุนัขได้มากกว่า 80%

- ปี 2563 ทุกจังหวัดปลอดโรคพิษสุนัขบ้า
- ✓ ไม่พบผู้เสียชีวิต 6 ปีซ้อน
 - ✓ มีการตรวจวินิจฉัยผู้เสียชีวิตว่าเป็น Rabies
 - ✓ ไม่พบ Rabies ในสัตว์ 4 ปีซ้อน
 - ✓ มีการสุ่มเก็บตัวอย่างสัตว์ตรวจวินิจฉัยร้อยละ 0.01 ของจำนวนสัตว์
 - ✓ มีการกักสุนัขที่กัดคนเพื่อดูอาการ
 - ✓ ฉีดวัคซีนสุนัขได้ 100%
 - ✓ ขึ้นทะเบียนสุนัขได้ 100%
 - ✓ ไม่มีสุนัขจรจัดในที่สาธารณะ
 - ✓ มีระบบการเฝ้าระวังการเคลื่อนย้าย

ทำไม?

ต้องมีฐานข้อมูลโรคพิษสุนัขบ้า



เครือข่ายหน่วยงานที่(คาดว่าจะ)ร่วมในโครงการ

กรมปศุสัตว์

- สำนักควบคุม ป้องกันและบำบัดโรคสัตว์
- สำนักงานปศุสัตว์จังหวัด
- สำนักงานปศุสัตว์อำเภอ
- ปศุสัตว์ตำบล
- สถาบันสุขภาพสัตว์แห่งชาติ
- ศูนย์พัฒนาการสัตวแพทย์ประจำภาค

กระทรวงสาธารณสุข

- สำนักโรคติดต่อทั่วไป กรมควบคุมโรค
- สำนักระบาดวิทยา กรมควบคุมโรค
- สำนักควบคุมป้องกันโรคเขต
- สำนักงานสาธารณสุขจังหวัด
- สำนักงานสาธารณสุขอำเภอ
- สถานีอนามัย
- กรมวิทยาศาสตร์การแพทย์
- ศูนย์วิทยาศาสตร์การแพทย์ภาค
- โรงพยาบาล

หน่วยงานอื่นที่เกี่ยวข้อง

- สถานเสาวภา สภากาชาดไทย
- สำนักอนามัยกรุงเทพมหานคร
- โรงพยาบาลสัตว์ภาครัฐ
- โรงพยาบาลสัตว์เอกชน
- สถานพยาบาลสัตว์เอกชน
- องค์กรปกครองส่วนท้องถิ่น
- องค์การระหว่างประเทศ

ระบบการรายงานโรคพิษสุนัขบ้าในปัจจุบัน

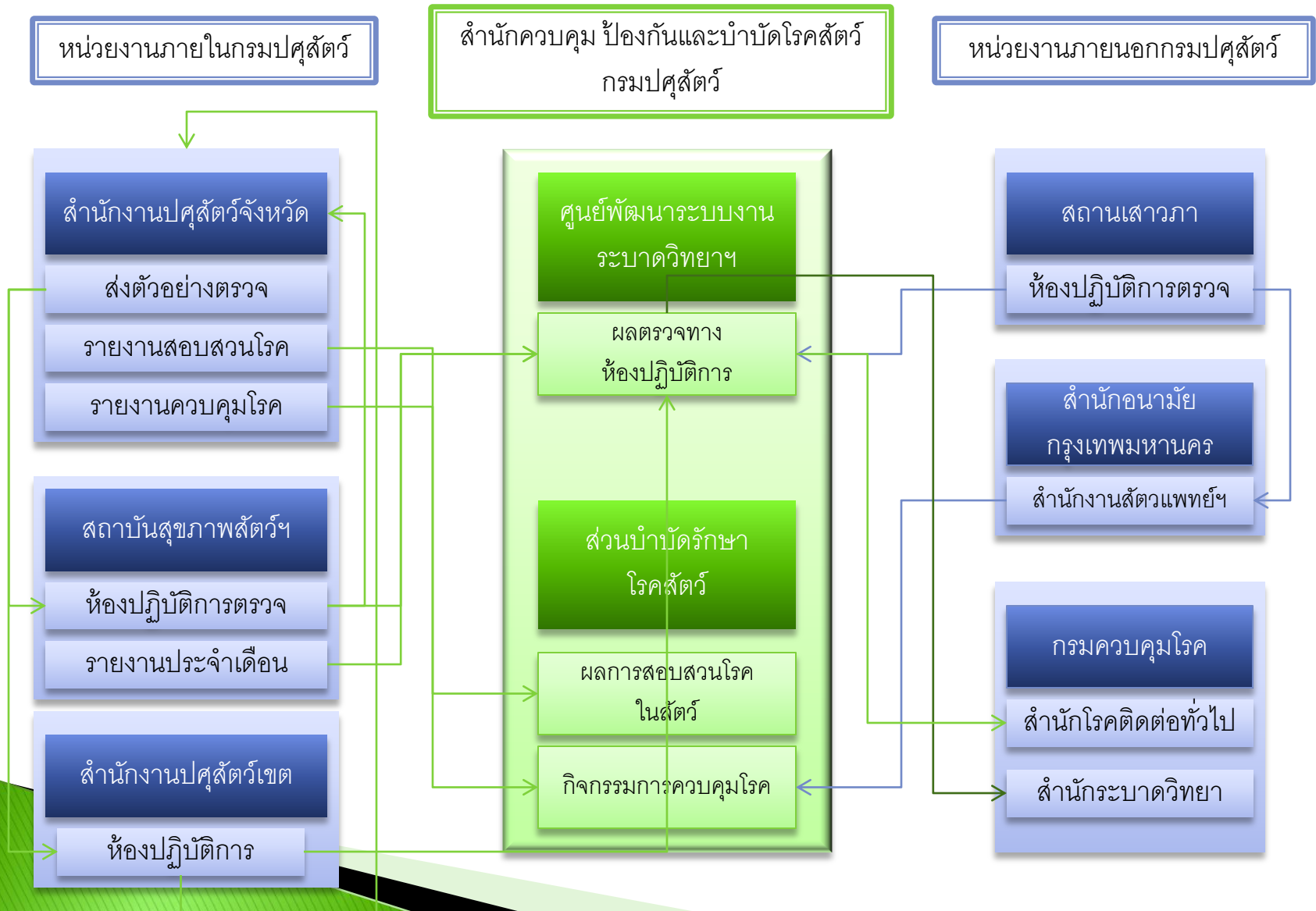

ระบบการรายงานโรคพิษสุนัขบ้าระบบออนไลน์ (TRN)

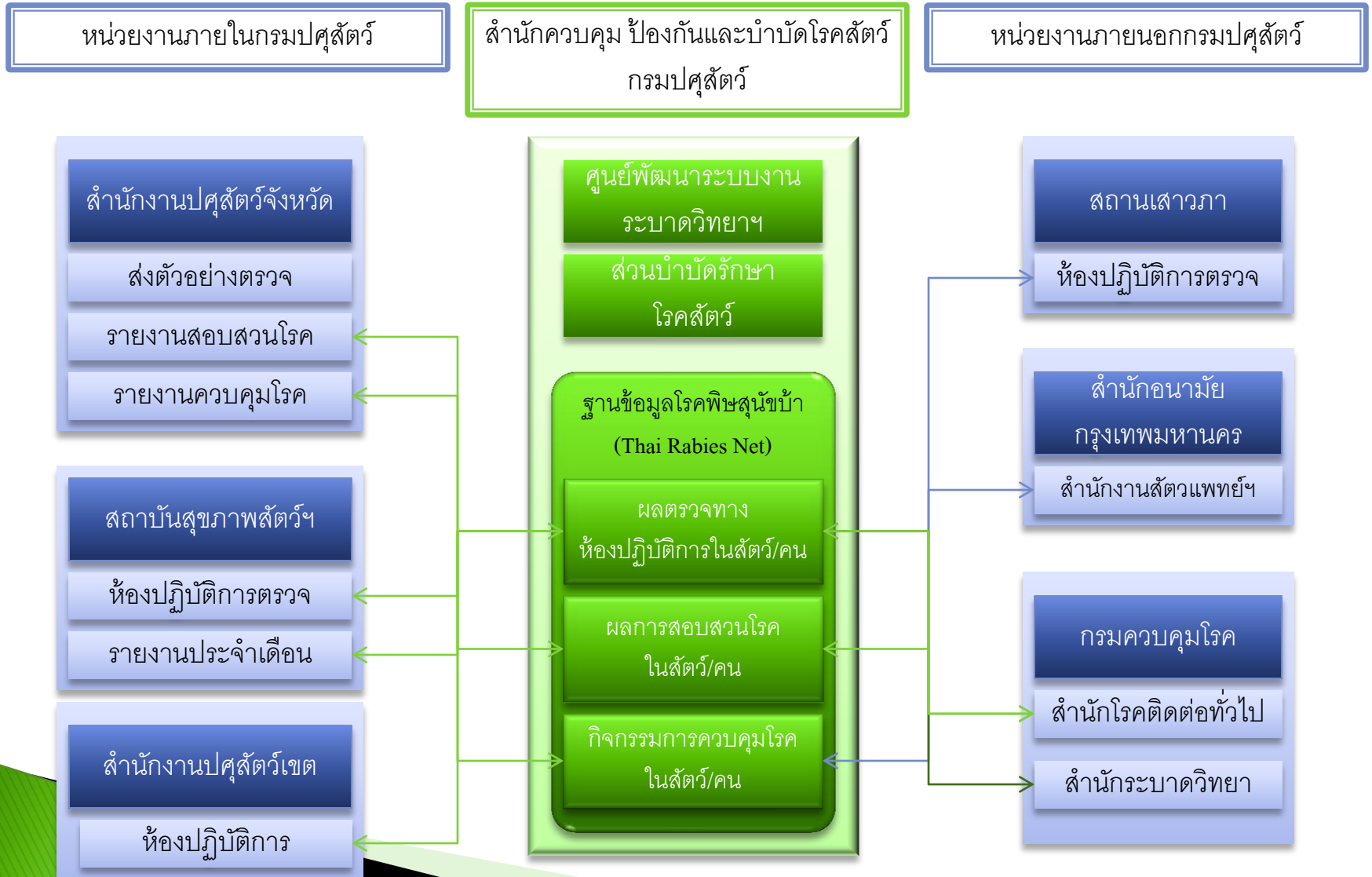

ทำไม? ต้องมีฐานข้อมูลโรคพิษสุนัขบ้า

ปลอดโรคพิษ
สุนัขบ้าภายใน
ปี 2563

อุบัติการณ์การ
เกิดโรคใน
คน/สัตว์

การขึ้น
ทะเบียนสุนัข
แมว

ฐานข้อมูล
เพื่อเฝ้าระวัง
โรคพิษสุนัขบ้า

มีหลาย
หน่วยงานที่
เกี่ยวข้อง

ความ
หลากหลายใน
วิธีเก็บข้อมูล

ทำไม?

ต้องมีฐานข้อมูลโรคพิษสุนัขบ้า



ทำไม?

ต้องมีฐานข้อมูลโรคพิษสุนัขบ้า



ทำไม?

ต้องมีฐานข้อมูลโรคพิษสุนัขบ้า



สถานพยาบาลสัตว์ **รัฐ** เอกชน

โรงเรียนสัตวศาสตร์
มหาวิทยาลัยบูรพา



+ **โรงพยาบาลสัตว์เล็ก**
คณะสัตวแพทยศาสตร์ จุฬาลงกรณ์มหาวิทยาลัย



สายหัวใจสัตว์

 **ศิริเกษม** คลินิกรักษาสัตว์
โทร 02-806-9522
เปิดทุกวัน 08.00-22.00 น.

โรงพยาบาลสัตว์ เอ็น.พี.
โรงพยาบาลสัตว์ปัตตานี



คลินิก สัตวแพทย์รามคำแหง
รักษาสัตว์

โรงพยาบาลสัตว์ทองหล่อ

โรงพยาบาลสัตว์คลองหลวง

ทำสุดสัตวแพทย์
115 ม.3 อ.ทับทิม อ.เมือง จ.เชียงใหม่

ดลนิมิต รักษาสัตว์ | เพ็ท เลิฟเวอร์
เวลาทำการ 7.00น.-19.00น. โทร.08-5208-5508, 0-3844-5947



ป้อง ป้อง คลินิก สัตวแพทย์

โรงพยาบาลสัตว์ปากช่อง

เครือข่ายเฝ้าระวังโรคพิษสุนัขบ้า ?



อาการระบบประสาท
สงสัยเป็นโรคพิษสุนัขบ้า

บอกเจ้าของแล้วเค้าจะ
เอาไปตรวจรีเปล่า?

ถ้าเป็นโรคจริง แล้ว
เจ้าของจะเป็นยังไง?

แล้วจะแจ้งให้คนที่
รับผิดชอบได้อย่างไร?



เครือข่ายเฝ้าระวังโรคพิษสุนัขบ้า ?



เฮ้ย!! เราจะ
บอกใครให้
มาจัดการ
หมาบ้าอะ

วัตถุประสงค์

1. เพื่อพัฒนาระบบสารสนเทศเพื่อการเฝ้าระวังโรคพิษสุนัขบ้าในสัตว์ทั้งในส่วนการแจ้งโรค การสอบสวนโรค และข้อมูลผลการตรวจตัวอย่างทางห้องปฏิบัติการ
2. เพื่อพัฒนารูปแบบการรายงานโรคพิษสุนัขบ้าในลักษณะการประมวลผลอัจฉริยะร่วมกับการนำเสนอข้อมูลเชิงภูมิศาสตร์สารสนเทศ
3. เพื่อเชื่อมโยงข้อมูลโรคพิษสุนัขบ้าระหว่างภาคปศุสัตว์และภาคสาธารณสุข

Thai Rabies Net (TRN)



'Concept' การออกแบบฐานข้อมูล

- ▶ มีลักษณะเป็นฐานข้อมูลออนไลน์ผ่านอินเทอร์เน็ต (Web Base Database)
- ▶ ผู้ใช้งาน (User) เป็นผู้ออกแบบ โดยมีผู้พัฒนาระบบ (Programmer) ร่วมให้คำปรึกษาทางด้านเทคนิคไม่ใช่ผู้นำหรือกำหนดทั้งวิธีการนำเข้าและรูปแบบของหน้าตาการนำเข้าข้อมูล
- ▶ เน้นการออกแบบที่เป็นรูปธรรม จากความต้องการที่เป็นนามธรรม
- ▶ ให้ความสำคัญกับคำว่า User friendly โดยยึดหลัก 3 ประการ
 - วิธีการใช้งาน – ใกล้เคียงหรือเทียบเคียงกับขั้นตอนการทำงานจริง
 - แบบฟอร์ม- ให้รูปแบบของแบบฟอร์มในคอมพิวเตอร์ใกล้เคียงกับฟอร์มจริง
 - ฟอร์มหลัก – ควรมี Index ฟอร์ม และสามารถเชื่อมโยงกับฟอร์มอื่นได้ง่าย

เครือข่ายฐานข้อมูล การเฝ้าระวังโรคพิษสุนัขบ้าแห่งชาติ

Thai Rabies Net user pass



- หน้าแรก
- สรุปสถานการณ์โรค
- มาตรการ/ความรู้/บทความ
- ลงทะเบียนสุนัข-แมว
- แจ้งโรค/สัตว์สงสัย
- เกี่ยวกับเรา



**ปศุสัตว์ออกหน่วย
 ชุมชนร่วมเกล้า กทม.**
 โครงการกำจัดโรคพิษสุนัข
 บ้าในพื้นที่เสี่ยงเขต
 กรุงเทพมหานคร ระหว่าง
 วันที่ 19 เมษายน - 31
 พฤษภาคม 2554 โรคพิษ
 สุนัขบ้า...

สถานการณ์โรคพิษสุนัขบ้า

ในคน ในสัตว์ | **ประเท** | **ต่างปร** | [facebook](#)

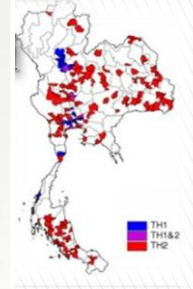
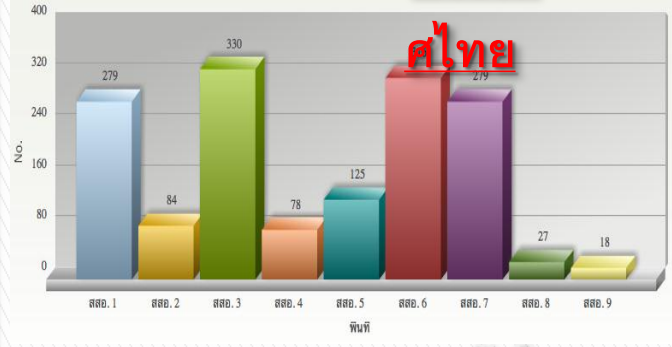

มาตรการการควบคุมป้องกันโรค

สธ.ตั้งเป้ากำจัดโรคพิษสุนัขบ้าหมดใน 9 ปี
 วันนี้(26.ค.2554) สธ.ตั้งเป้าภายในปี 2563 หรืออีก
 9 ปีข้างหน้า กำจัดโรคพิษสุนัขบ้าในประเทศไทย...
แผนดำเนินงานกำจัดโรคพิษสุนัขบ้า
 ปีงบประมาณ 2554
 เพื่อให้ □ ความร □ วมมือ ดำเนินงานตามกิจกรรมร
 วจ □ พร □ ้อมสนับสนุนการดำเนินงาน เพิ่มเติม ดัง

บทความ/ความรู้เรื่องโรคพิษสุนัขบ้า

โรคพิษสุนัขบ้าในโค
 โคที่ได้รับเชื้อจะแสดงอาการภายใน 14-90 วัน หรือ
 อาจนานกว่านี้โดยเฉลี่ยประมาณ 21 วัน อาการ...

ประชาสัมพันธ์ / แจ้งข่าว / เตือนภัย



ปศุสัตว์ตั้งศูนย์ควบคุมพาหะนำโรคสัตว์
 ตั้งอยู่ เลขที่ 48/46 แขวงทุ่งสีกัน ดอนเมือง กรุงเทพฯ
 ให้บริการแก่เจ้าของ สุนัขและแมว ที่มีรายได้น้อย...



หน้าไหนก็อันตราย ถ้า...ไม่ฉีดวัคซีน
 ปลายเดือนมีนาคมจนถึงสงกรานต์ที่ผ่านมา อากาศ
 แปรปรวนมาตลอด บางวันหนาว บางวันร้อน

คลังวิดีโอ



แจ้งโรค/ สัตว์สงสัย

ตัวอย่าง

ปฏิทินออกหน่วยบริการประชาชน

เลือกพื้นที่ | เลือกวันเวลา

July 2011 Calendar						
Sun	Mon	Tue	Wed	Thu	Fri	Sat
					1	2
3 St Thomas	4 Independence Day	5	6	7	8	9
10	11	12	13	14	15	16 Label of Barat
17	18	19	20	21	22	23
24	25 St James TG	26	27	28	29	30

โครงการพัฒนาระบบสารสนเทศ เพื่อการเฝ้าระวังโรคพิษสุนัขบ้า (Thai Rabies Net)

member's login

ยินดีต้อนรับ U260000!
[ข้อมูลผู้ใช้งานระบบ] [Log Out]

หน้าแรก แจ้งพบสัตว์สงสัย ซันทะเบียนสุนัข-แมว ออกหน่วยบริการ

สถานการณ์โรคพิษสุนัขบ้า แจ้งพบสัตว์สงสัย มาตรการการควบคุมป้องกันโรค ประชาสัมพันธ์ / แจ้งข่าว / เดือนภัย

ปฏิทินออกหน่วยบริการประชาชน

จ.	อ.	พ.	พฤ.	ศ.	ส.	อา.
25	26	27	28	1	2	3
4	5	6	7	8	9	10
11	12	13	14	15	16	17
18	19	20	21	22	23	24
25	26	27	28	29	30	31
1	2	3	4	5	6	7

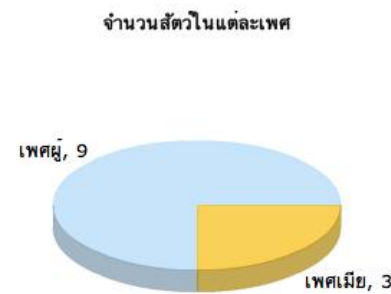

คลังวิดีโอ



รณรงค์หยุดโรคพิษสุนัขบ้า



โรคพิษสุนัขบ้าปัญหาและการป้องกัน



โครงการสร้างพื้นที่ปลอดโรคพิษสุนัขบ้า จังหวัดกาฬสินธุ์



กระต่ายเป็นโรคพิษสุนัขบ้า ได้กัตะ

ฐานที่พัฒนาขึ้น “ตอบโจทย์” ประชาชน/เครือข่าย ?

โครงการพัฒนาระบบสารสนเทศ
เพื่อการเฝ้าระวังโรคพิษสุนัขบ้า (Thai Rabies Net)

member's login
ชื่อผู้ใช้: _____ รหัสผ่าน: _____ LOGIN
ลงทะเบียนใหม่เพื่อแจ้งพบสัตว์สงสัยที่นี้ และ ใช้เบอร์โทรศัพท์แทน ชื่อผู้ใช้และรหัสผ่าน

หน้าแรก แจ้งพบสัตว์สงสัย ซันทะเลียนสุนัข-แมว ออกหน่วยบริการ

จำนวนสัตว์ในแต่ละชนิดสัตว์

ชนิดสัตว์	จำนวน
สุนัข	7
แมว	1
โค	1
หนู	1
กระต่าย	1
อื่นๆ	3

จำนวนสัตว์ในแต่ละเขต

เขต	จำนวน
เขตผู้	8
เขตเมีย	2

ดาวน์โหลดเอกสาร
วิธีการส่งตัวอย่าง

คลิปวิดีโอ

- รณรงค์โรคพิษสุนัขบ้า
- โรคพิษสุนัขบ้าปัญหาและการป้องกัน
- โครงการสร้างพื้นที่ปลอดโรคพิษสุนัขบ้า จังหวัดกาฬสินธุ์
- กระต่ายเป็นโรคพิษสุนัขบ้า ไล่กัดตะ

หน้าแรก แจ้งพบสัตว์สงสัย ซันทะเลียนสุนัข-แมว ออกหน่วยบริการ

รับแจ้งโรคจาก

- ประชาชนทั่วไป
- สถานพยาบาลสัตว์

ติดตามการดำเนินงานของเจ้าหน้าที่ได้

ทะเลียนสุนัข-แมว

- เพื่อสำรวจสัตว์เลี้ยงมี-ไม่มีเจ้าของ
- ต่อไปจะเปิดให้ประชาชนใช้บริการ

สถานการณ์โรค

- ประชาชนทั่วไป
- สถานพยาบาลสัตว์

ติดตามสถานการณ์การเกิดโรคได้

แจ้งออกหน่วย

- ประชาชนตรวจสอบวันที่เพื่อเข้ารับบริการ/แจ้ง/นัดจองคิว
- เจ้าหน้าที่ประมาณการผู้ให้บริการได้

ฐานที่พัฒนาขึ้น “ตอบโจทย์” เจ้าหน้าที่?

โครงการพัฒนาระบบสารสนเทศ
เพื่อการเฝ้าระวังโรคพิษสุนัขบ้า (Thai Rabies Net)

member's login
ยินดีต้อนรับ admin!
[ข้อมูลผู้ใช้งานระบบ] [Log Out]

หน้าแรก แจ้งพบสัตว์สงสัย ซึ่ทะเบียนสุนัข-แมว ออกหน่วยบริการ **ส่งตัวอย่าง** รายงานผลการตรวจ การสอบสวนโรค แผนที่ รายงาน ใช้งาน

สถานการณ์โรคพิษสุนัขบ้า แจ้งพบสัตว์สงสัย มาตรการการควบคุมป้องกันโรค ประชาสัมพันธ์ / แจ้งข่าว / เตือนภัย ปฏิทินออกหน่วยบริการประจำช...

หน้าแรก | แจ้งพบสัตว์สงสัย | ซึ่ทะเบียนสุนัข-แมว | ออกหน่วยบริการ | **ส่งตัวอย่าง** | รายงานผลการตรวจ | การสอบสวนโรค | แผนที่ | รายงาน | ใช้งาน

ส่งตัวอย่าง | **รายงานผลการตรวจ** | **การสอบสวนโรค** | **แผนที่** | **รายงาน**

รายการส่งตัวอย่างวินิจฉัยโรคพิษสุนัขบ้า

ค้นหา

เลขที่ตัวอย่าง : ชื่อ : ช่วงเวลา : จาก ถึง

จังหวัด : อำเภอ : ตำบล :

[เพิ่มข้อมูล]

เลขที่ตัวอย่าง	วันที่รายงาน	ชื่อ	นามสกุล	บ้านเลขที่	หมู่ที่	ชอย	ถนน	ตำบล	อำเภอ	จังหวัด	ผลตรวจ	สอบสวน	ดูข้อมูล	แก้ไข	ลบ
16/55	21/2/2555	พระกัจจา	อชิต		1			ขวัญเมือง	บางปะหัน	พระนครศรีอยุธยา	ผลบวก				
xx	27/2/2556	xx	xx	ccxvx	vxvx	xcv	xvx	ตะโก	ทุ่งตะโก	ชุมพร	ผลบวก				
xxx	21/1/2556	xxx	xxx	xxx	xxx	xxx	xxx	คลองจั่น	เขตบางกะปิ	กรุงเทพมหานคร	ผลลบ				
าสสสส567	21/1/2556	พัตรี	N	56/7	87สวน			จิวราย	อินทร์บุรี	สิงห์บุรี	ผลบวก				

ฐานที่พัฒนาขึ้น “ตอบโจทย์” เจ้าหน้าที่?

โครงการพัฒนาระบบสารสนเทศ
เพื่อการเฝ้าระวังโรคพิษสุนัขบ้า (Thai Rabies Net)

member's login
ยินดีต้อนรับ admin!
[ข้อมูลผู้ใช้งานระบบ] [Log Out]

หน้าแรก แจ้งพบสัตว์สงสัย ขึ้นทะเบียนสุนัข-แมว ออกหน่วยบริการ ส่งตัวอย่าง รายงานผลการตรวจ การสอบสวนโรค แผนที่ รายงาน ใช้งาน

สถานการณ์โรคพิษสุนัขบ้า แจ้งพบสัตว์สงสัย มาตรการการควบคุมป้องกันโรค ประชาสัมพันธ์ / แจ้งข่าว / เตือนภัย ปฏิทินออกหน่วยบริการประจำ...

ส่งตัวอย่าง รายงานผลการตรวจ การสอบสวนโรค แผนที่ รายงาน

การส่งตัวอย่างวินิจฉัยโรคพิษสุนัขบ้า

1. ชื่อที่อยู่ผู้ส่งตัวอย่าง คำนำหน้า: <input type="text" value="เลือก"/> ชื่อ-สกุล * <input type="text" value="พระกิจจา"/> - <input type="text" value="อธิโต"/> ชื่อหน่วยงาน: <input type="text" value="วัดทอง"/> บ้านเลขที่: <input type="text"/> หมู่ที่: <input type="text" value="1"/> ซอย: <input type="text"/> ถนน: <input type="text"/> จังหวัด * <input type="text" value="พระนครศรีอยุธยา"/> อำเภอ: <input type="text" value="บางปะหัน"/> ตำบล: <input type="text" value="ขวัญเมือง"/> รหัสไปรษณีย์: <input type="text" value="13220"/> โทรศัพท์: <input type="text" value="0871157089"/>	2. ข้อมูลทะเบียน เลขทะเบียนรับ: <input type="text" value="56000001"/> เลขที่ตัวอย่าง: <input type="text" value="16/55"/> วันที่รับจากเจ้าของ: <input type="text" value="21/2/2555"/> วันที่รับตัวอย่างห้องแล็บ: <input type="text" value="21/2/2555"/> เวลารับรับจากเจ้าของ: <input type="text" value="8"/> ชั่วโมง <input type="text" value="30"/> นาที ชื่อแล็บ: <input type="text"/> ผู้รับ: <input type="text" value="สำนักงานปศุสัตว์จังหวัด"/>
3. ข้อมูลเจ้าของสัตว์ <input checked="" type="radio"/> ที่อยู่เดียวกับผู้ส่งตัวอย่าง <input type="radio"/> ที่อื่น	4. สถานที่พบสัตว์สงสัย <input checked="" type="radio"/> บ้านเจ้าของสัตว์ <input type="radio"/> ที่อื่น <input type="text"/> (ระบุชื่อสถานที่ เช่น วัด, ตลาด)

ฐานที่พัฒนาขึ้น “ตอบโจทย์” เจ้าหน้าที่?

โครงการพัฒนาระบบสารสนเทศ
เพื่อการเฝ้าระวังโรคพิษสุนัขบ้า (Thai Rabies Net)

member's login
ยินดีต้อนรับ admin!
[ข้อมูลผู้ใช้งานระบบ] [Log Out]

หน้าแรก แจ้งพบสัตว์สงสัย ซึ่ทะเบียนสุนัข-แมว ออกหน่วยบริการ ส่งตัวอย่าง รายงานผลการตรวจ การสอบสวนโรค แผนที่ รายงาน ใช้งาน

สถานการณ์โรคพิษสุนัขบ้า แจ้งพบสัตว์สงสัย มาตรการการควบคุมป้องกันโรค ประชาสัมพันธ์ / แจ้งข่าว / เดือนกัย ปฏิทินนอกหน่วยบริการประจำช...

โดยนายแพทย์ มิ่งวอด 2556

ส่งตัวอย่าง รายงานผลการตรวจ การสอบสวนโรค แผนที่ รายงาน

การส่งตัวอย่างวินิจฉัยโรคพิษสุนัขบ้า

12. ผลการวินิจฉัย

ตรวจไม่ได้ (ระบุสาเหตุ)

ผลบวกด้วยวิธี

ผลลบด้วยวิธี

วันที่ตรวจ :

วันที่แจ้งผล :

ผู้ตรวจ ผู้รับรองผลการตรวจ

แนบไฟล์ผลการตรวจ no file selected

13. สอบสวนโรค

14. หมายเหตุ

ฐานที่พัฒนาขึ้น “ตอบโจทย์” เจ้าหน้าที่?



แบบรายงานการตรวจวินิจฉัยโรคพิษสุนัขบ้า

ค้นหา

เลขที่ตัวอย่าง : ชื่อ : ช่วงเวลา : จาก ถึง

จังหวัด : อำเภอ : ตำบล :

วัน	เดือน	ปี	ที่มาของตัวอย่าง			ชนิดตัวอย่าง			อายุสัตว์				ประวัติการฉีดวัคซีนครั้งสุดท้าย				อาการ				การกัด		การตาย		ผลการตรวจ		มีเจ้าของ		หมายเหตุ						
			จังหวัด	อำเภอ	ตำบล	หมู่	สุนัข	แมว	อื่นๆ (ระบุ)	<=3 เดือน	3-6 เดือน	6 เดือน - 1 ปี	1 ปีขึ้นไป	ไม่ฉีด	<=1 เดือน	1-6 เดือน	6 เดือน - 1 ปี	1 ปีขึ้นไป	ไม่ทราบ	ตุรี่ย	ซึม	ปกติ	อื่นๆ	คน	สัตว์	ไม่กัด	กัด	สำผัส		นำสาย	ตายเอง	ฆ่าตาย	พบเชื้อ	ไม่พบเชื้อ	ผลตรวจ
1	21	02	2555	พระนครศรีอยุธยา	บางปะหัน	ขวัญเมือง	1	/				/	/	/				/	/			/	/	/	/							/			
2	18	03	2556	ตราด	เกาะช้าง	เกาะช้าง	asa	/				/	/					/	/													/			
3	18	03	2556	กาญจนบุรี	ด่านมะขามเตี้ย	กลอนโต	๗		ช้าง	/		/	/					/	/					/	/							/			

นิยาม “สุนัขจรจัด”



องค์การโรคระบาดสัตว์ระหว่างประเทศได้แนะนำเรื่องนิยามเกี่ยวกับสุนัขจรจัดให้รวมไปถึงสุนัขมีเจ้าของที่ไม่ได้จำกัดบริเวณที่เลี้ยง โดยกำหนดไว้ดังนี้

“สุนัขที่ไม่ได้อยู่ภายใต้ความควบคุมของใครคนใดคนหนึ่ง หรือไม่มีสิ่งป้องกันการออกไปนอกบริเวณที่เลี้ยง” (OIE, 2012)

โดยในคู่มือได้กำหนดชนิดของสุนัขจรจัดไว้ 3 ประเภท ได้แก่

1. มีเจ้าของแต่ไม่สามารถควบคุมสุนัขได้โดยตรงและเลี้ยงแบบปล่อยอิสระ หรือกักบริเวณในบางช่วงเวลา
2. ไม่มีเจ้าของและเลี้ยงแบบปล่อยอิสระ
3. ดุร้าย ไม่เชื่อใจ ได้แก่ สุนัขบ้านที่มีนิสัยเหมือนสุนัขป่า และไม่คอยเชื่อฟังคำสั่งของคน



ฐานที่พัฒนาขึ้น “ตอบใจทย์” ขั้นตอนเขียนสุนัข-แมว ?

โครงการพัฒนาระบบสารสนเทศ
เพื่อการเฝ้าระวังโรคพิษสุนัขบ้า (Thai Rabies Net)

member's login

 ยินดีต้อนรับ admin!
[ข้อมูลผู้ใช้งานระบบ] [Log Out]

หน้าแรก [แจ้งพบสัตว์สงสัย](#) **ขั้นตอนเขียนสุนัข-แมว** [ออกหน่วยบริการ](#) [ส่งตัวอย่าง](#) [รายงานผลการตรวจ](#) [การสอบสวนโรค](#) [แผนที่](#) [รายงาน](#) [ยี่ไข่วง](#)

สถานการณ์โรคพิษสุนัขบ้า [แจ้งพบสัตว์สงสัย](#) [มาตรการการควบคุม](#)

จำนวนสัตว์ในแต่ละชนิดสัตว์

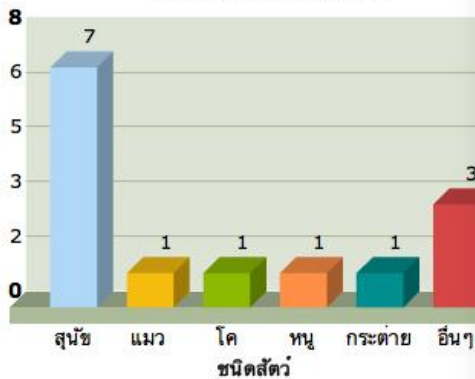

ฐานข้อมูล

เพื่อการขั้นตอนเขียนสุนัข-แมว



ขั้นตอนเขียน
สุนัข-แมว

ลงชื่อเข้าใช้งาน

Username :

Password :

Login

ผมชื่อ
ตุ้มตามครับ

หนูชื่อ
พริ้มค่ะ

เดียน
ยู่ย๊ะ

เค้าอยาก
มีชื่อมั่งอะ



ฐานที่พัฒนาขึ้น “ตอบโจทย์” ขั้นตอนเขียนสุนัข-แมว ?

ฐานข้อมูล
เพื่อการบันทึกเขียนสุนัข-แมว

หน้าแรก | ผู้ใช้งานล่าสุด | ข้อมูลลงทะเบียน(สัตว์) | ข้อมูลลงทะเบียน(ผู้เลี้ยง) | ออกจากระบบ | Login : Administrator

ขั้นตอนเขียนสุนัข-แมว
ค้นหาเจ้าของสัตว์

ชื่อ : จังหวัด : อำเภอ : ตำบล : 

ข้อมูลเจ้าของ										สุนัข				แมว		ปฏิบัติการ	
รหัส	รหัสบัตรประชาชน	ชื่อ-สกุล	บ้านเลขที่	หมู่ที่	ถนน	ตำบล	อำเภอ	จังหวัด	เพศผู้	เพศเมีย	เพศผู้	เพศเมีย	ดูข้อมูล	แก้ไข	ลบ	ข้อมูลสัตว์เลี้ยง	
161	3-1201-01235-99-6	นาง ศิริพร วัคสนิท	7	0		ไม่มีข้อมูล	ไม่มีข้อมูล	นนทบุรี	0	1	0	0					
162	1-1037-00189-63-7	นางสาว อู๊ดราภักดิ์ ภัทรวงษ์ชัย	56/12	15		ไม่มีข้อมูล	ไม่มีข้อมูล	นนทบุรี	0	0	0	1					
121	3-1005-01037-54-7	นางสาว ณภัทร ชันสุทธิ์	88/6	3		ท่าแร่	เขตบางเขน	กรุงเทพมหานคร	0	0	0	1					
164	3-1006-00477-30-8	นาย สุชาติ ขวนเทัญ	430	0		หัวหมาก	เขตบางกะปิ	กรุงเทพมหานคร	4	1	3	2					
150	1-1037-00514-28-7	นางสาว มณีรัตน์ สายบัว	337	1		สามเสนใน	เขตพญาไท	กรุงเทพมหานคร	0	0	1	0					
149	3-1408-00433-35-5	นาย ณภัค อุดมผลสกุล	135/166	1		ตอกไม้	เขตประเวศ	กรุงเทพมหานคร	0	0	0	2					
119	3-5406-00077-99-3	นางสาว มยุรี มงคลสวัสดิ์	123	1		คลองตัน	เขตคลองเตย	กรุงเทพมหานคร	0	6	0	2					

<< First < Prev Page Next > last >>

ฐานที่พัฒนาขึ้น “ตอบโจทย์” ขั้นตอนเขียนสุนัข-แมว ?

ฐานข้อมูล
เพื่อการบันทึกเขียนสุนัข-แมว

หน้าแรก ผู้ใช้งานล่าสุด ข้อมูลลงทะเบียน(สัตว์) ข้อมูลลงทะเบียน(ผู้เลี้ยง) ออกจากระบบ Login : Administrator

รายละเอียดการขึ้นทะเบียนสุนัข-แมว
Refresh

1.ประวัติเจ้าของ

นาย นาง นางสาว สิริพร สกุล รักสนิท

สถานที่เลี้ยง

บ้านพักอาศัย วัด ตลาด สถานที่ราชการ

หมายเลขบัตรประชาชน 3-1201-01235-99-6

ที่อยู่สัตว์เลี้ยงปัจจุบัน บ้านเลขที่ 7 หมู่ที่ 0

ถนน จังหวัด ถนนหนทาง เขต/อำเภอ ไม่มีข้อมูล

แขวง/ตำบล ไม่มีข้อมูล รหัสไปรษณีย์ 0 โทรศัพท์

2.ข้อมูลด้านสัตว์เลี้ยง

จำนวนสัตว์ที่ขอขึ้นทะเบียนสุนัข-แมว

สุนัขเพศผู้ จำนวน : 0 ตัว สุนัขเพศเมีย จำนวน : 1 ตัว

แมวเพศผู้ จำนวน : 0 ตัว แมวเพศเมีย จำนวน : 0 ตัว

ID	ประเภทสัตว์	ชื่อ	เพศ	พันธุ์	สี	อายุ	สถานะ	วัคซีน	ทำหมัน	สถานะ	ข้อมูล	ลบ
316	สุนัข	ขาว	เมีย	ผสม	ขาว	1 ปี 0 เดือน	อยู่	<input checked="" type="checkbox"/>	<input type="checkbox"/>	ข้อมูล	ลบ	แก้ไข

เพิ่มข้อมูลสัตว์ เพิ่มผู้เลี้ยง ลบ ย้อนกลับ

ฐานที่พัฒนาขึ้น “ตอบโจทย์” ขั้นตอนเขียนสุนัข-แมว ?

แก้ไขข้อมูลสัตว์เลี้ยง



คลิกที่นี่หากต้องการเปลี่ยนรูปถ่ายสัตว์เลี้ยง

ชนิดสัตว์: สุนัข แมว ชื่อสัตว์: สายพันธุ์:

เพศ: ผู้ เมีย สี: ลักษณะ/ตำหนิ:

วันเดือนปีเกิด: 3/12/2013 อายุ: 0 ปี 0 เดือน 9 วัน

การฉีดวัคซีนป้องกันโรคพิษสุนัขบ้า (ต้องไม่เกิน 1 ปีโดยวันสิ้นทะเบียน)

ยังไม่ฉีด วันที่ขึ้นทะเบียน ฉีดมาแล้ว

วันที่ฉีด: ชื่อวัคซีน: ชุดที่ผลิต: วันหมดอายุ:

ชื่อผู้ฉีด: สัตวแพทย์ ตำแหน่ง/เลขที่ใบอนุญาต:

อาสาปศุสัตว์

ชื่อหน่วยงานหรือสถานพยาบาลสัตว์ชื่อ/ที่อยู่

ชื่อหน่วยงาน/สถานพยาบาลสัตว์: เลขที่: หมู่ที่:

จังหวัด: อำเภอ: ตำบล:

การผ่าตัดทำหมัน

ไม่ได้ผ่าตัดทำหมัน ผ่าตัดทำหมัน

สถานะ: อยู่ สูญหาย ตาย ย้าย

ID	ประเภทตัว	ชื่อ	เพศ	พันธุ์	ส	อายุ	ส	ว	ค	ท	ส	สถานะ	ข้อมูล	ลบ	แก้ไข
316	สุนัข	ชาย	แมว	ผสม	ชาย	1	ปี	0	เดือน	<input checked="" type="checkbox"/>	<input type="checkbox"/>	อยู่	ข้อมูล	<input type="checkbox"/>	<input type="checkbox"/>



Administrator

ฐานที่พัฒนาขึ้น “ตอบโจทย์” ขั้นตอนเขียนสุนัข-แมว ?

ฐานข้อมูล
เพื่อการบันทึบบันทึกสุนัข-แมว



หน้าแรก ผู้ใช้งานล่าสุด ข้อมูลลงทะเบียน(สัตว์) ข้อมูลลงทะเบียน(ผู้เลี้ยง) ออกจากระบบ Login : Administrator

ส่งออกเป็น : PDF Save Open

รายงานสรุปจำนวนขั้นตอนเขียนสุนัขแมว

Page 1 of 5 (42 items) < [1] 2 3 4 5 >

ชนิดสัตว์ เพศ ชนิดวัคซีน สถานะ ทำหมัน ชื่อวัคซีน

จำนวน

จังหวัด อำเภอ ตำบล

<input type="checkbox"/> เขตคลองเตย	คลองตัน
<input type="checkbox"/> เขตคันนายาว	คันนายาว
<input type="checkbox"/> เขตดอนเมือง	ทุ่งสองห้อง
	สีกัน
เขตดอนเมือง Total	
<input type="checkbox"/> เขตบางกะปิ	บ้านนา

กรุงเทพมหานคร

ปี เดือน

1470			1470 Total	Grand Total
มกราคม	เมษายน	ธันวาคม		
	8		8	8
8	1		1	9
		5	5	5
16	2	23	25	41
16	2	28	30	46
10				10

ฐานที่พัฒนาขึ้น “**ตอบโจทย์**” ขั้นตอนเขียนสุนัข-แมว ?

ฐานข้อมูล

เพื่อการขั้นตอนเขียนสุนัข-แมว



หน้าแรก

ผู้ใช้งานล่าสุด

ข้อมูลลงทะเบียน(สัตว์)

ข้อมูลลงทะเบียน(ผู้เลี้ยง)

ออกจากระบบ

Login : Administrator

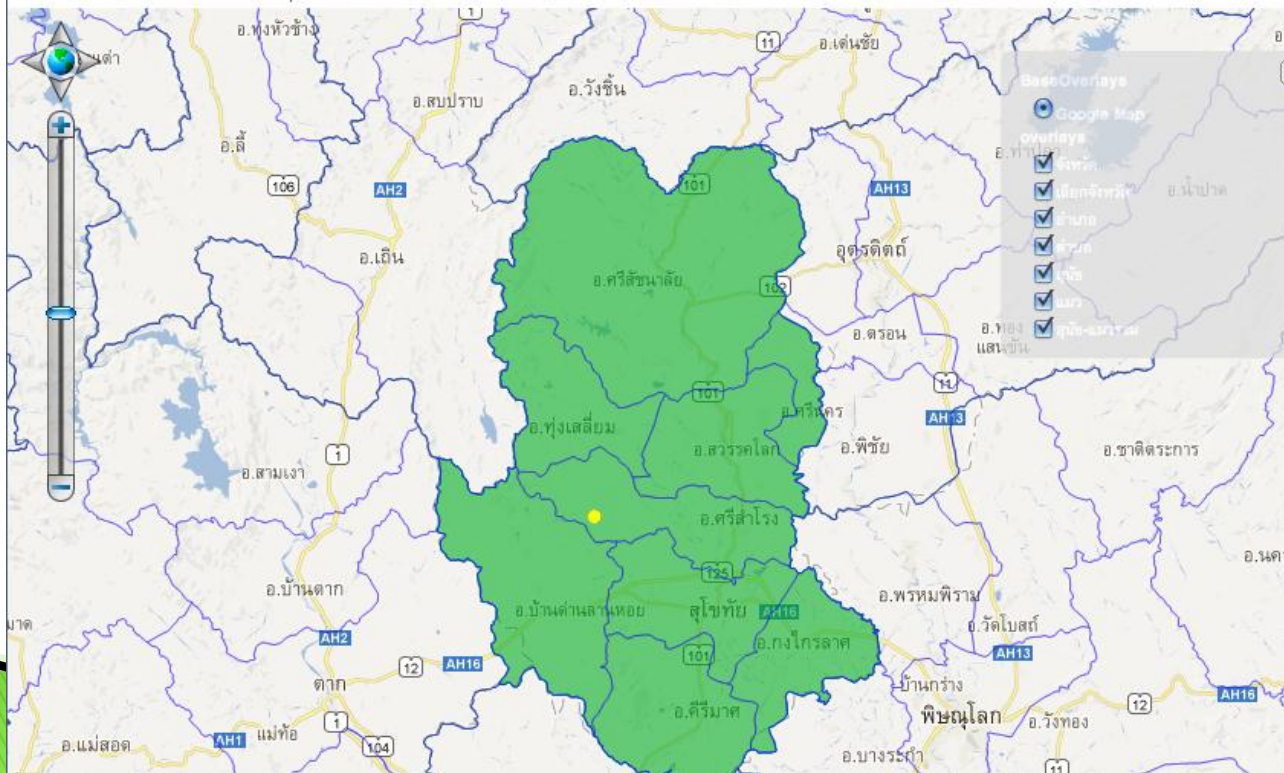

สรุป: ใคร? ทำอะไร? ที่ส่วนไหน? และ...จะได้อะไร



ประชาชน/สถานพยาบาลสัตว์

- แจ้งโรคสัตว์สงสัย/ติดตามการแจ้งโรค
- ติดตามสถานการณ์การเกิดโรค
- ทราบวัน เวลา สถานที่ที่มีการออกหน่วย
- ข่าวสารประชาสัมพันธ์/สื่อวิดิทัศน์



ปศุสัตว์จังหวัด/ห้องแล็บ

- ลงข้อมูลส่งตัวอย่าง / ผลตรวจ
- ลงข้อมูลสอบสวนโรค
- เป็นแหล่งสืบค้นข้อมูลรายละเอียดแต่ละเคสได้ทั่วประเทศ
- รูปแบบรายงานที่หลากหลายตามความต้องการผู้ใช้งาน

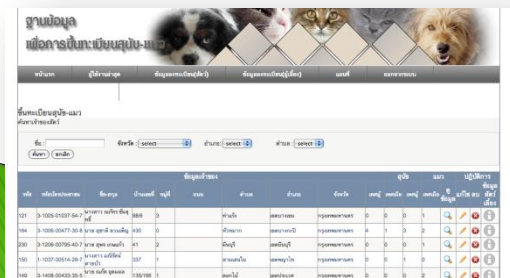

องค์กรส่วนท้องถิ่น/ปศุสัตว์

- ลงข้อมูลการขึ้นทะเบียนสุนัข-แมว
- นำเข้าข้อมูลเก่าที่เคยสำรวจลงฐานใหม่
- เป็นฐานข้อมูลหลักที่ใช้อ้างอิงได้
- รูปแบบรายงานสรุปที่ง่ายต่อการใช้งาน
- เป็นเครื่องมือสำรวจข้อมูลสุนัขจรจัด

การทำงานแบบ : Google method

+You Search Images Maps Play Gmail Drive Calendar Translate Reader More



พญาไท



Sign in

View thousands of photos taken at locations around the world.

- Traffic
- Photos**
- Weather
- Webcams
- Labels
- English
- พญาไท

Live traffic change

Slow Fast

2000 ft

Imagery ©2013 OneStep, Spot Image, DigitalGlobe, Map data ©2013 Google, Tele Atlas

แนะนำ แสดงความคิดเห็นการ

จัดทำฐานข้อมูล

- ▶ สำนักควบคุมป้องกัน และบำบัดโรคสัตว์ กรมปศุสัตว์
- ▶ โทร. 02-653-4444 ต่อ 4133, 4136
- ▶ อีเมลล์ dcontrol6@dld.go.th
noimoh@yahoo.com
ksliv@hotmail.com

ขอบพระคุณ
ทุกท่านครับ

